Zápis č. 3/2019 ze zasedání školské rady (dále ŠR) při ZŠ Štěnovice

Datum: 5. 9. 2019, 16:00 – 17:30

Přítomni: Ing. Cyril Hromník, Jan Polívka, Mgr. Lenka Kašparová, Mgr. Hana Hubačová, Lucie Vochová, Mgr. Anna Koukolíková

Přizvaní hosté: Petr Slavík, Miroslava Müllerová, Mgr. Michal Zoubek (omluven)

Program:

1. **Úvod a zahájení jednání**
2. **Úprava obecního pozemku před ZŠ Štěnovice**
3. **Horská kola (školní akce) - *odloženo***
4. **Diskuze, připomínky, náměty**
5. **Závěr**

1. Úvod a zahájení jednání:

Předseda ŠR Ing. Hromník přivítal všechny přítomné, načež konstatoval, že přizvaný host pan Mgr. Zoubek (ředitel ZŠ) se omluvil a nebude tak jednání ŠR přítomen. Zapisovatelem byl určen pan Polívka, zápis bude ověřovat Mgr. Hubačová. Následně se přítomní shodli, že bude lépe odložit bod č. 3 jednání z důvodu nepřítomnosti ředitele Zoubka.

2. Úprava obecního pozemku před ZŠ Štěnovice:

Mgr. Hubačová a paní Vochová oslovili paní Müllerovou se žádostí o zpracování koncepce výsadby a úpravy zeleně na pozemcích p.č. 884/142 a p.č. 884/208 v k.ú. Štěnovice. Tato lokalita by měla být využita pro volnočasové a odpočinkové aktivity. Záměr byl blíže specifikován paní Müllerovou (viz situace, která je přílohou č. 1 tohoto zápisu). Starosta obce upozornil na výskyt inženýrských sítí v této lokalitě, načež uvedl, že je možné realizovat výsadbu ve vzdálenosti 2 m od inženýrských sítí (viz situace, která je přílohou č. 2 tohoto zápisu). Je důležité neopomenout dostatečnou zálivku nově vysazené zeleně. Veškeré náklady, které bude tento záměr vyžadovat, ponese obec, která by měla s tímto záměrem počítat v rozpočtu na rok 2020 (kapitola „zeleň"). Dále se přítomní zabývali koncepcí výsadby a řešení této lokality přímo na místě případné realizace záměru. Závěrem lze zamýšlenou realizaci shrnout do několika bodů:

1) Rekultivace stávající zeleně; v rámci třídních schůzek (10. 9. 2019) budou osloveni rodiče-dobrovolníci s tím, že po 1. 10. 2019 (zahájení mimo-vegetačního období) bude provedena redukce příslušných dřevin (zejména borovice na rohu /téměř/ před vchodem do budovy ZŠ).

2) V době mimo-vegetačního období (tj. do konce března 2020) bude provedeno kácení vzrostlých smrků (suchých), které budou v uvedené lokalitě využity jako lavičky (před jejich samotným umístěním dojde k potřebnému opracování dřeviny).

3) Zemními pracemi dojde k vytrhání stávajících dřevin (zejména keřů) a dále budou provedeny lehké terénní úpravy. V návaznosti na to může dojít k úpravě části tvořící čtverec (nachází se nejblíže hlavnímu vchodu ZŠ) – zde vznikne sezení po obvodu.

4) Obec zjistí stav studny (ul. Čižická – Na Křížku), případně dojde k jejímu vyčištění a zprovoznění tak, aby mohla být užita pro závlahu území. V případě nevyhovujícího stavu studně bude instalován hydrant na stávající vodovodní řad nacházející se v této lokalitě.

5) Výsadba dřevin dle koncepce paní Müllerové.

Redukce i výsadba nových dřevin budou provedeny za dozoru paní Müllerové. Záměr bude zrealizován tak, aby jej bylo možné v případě potřeby dále rozvíjet.

3. Horská kola (školní akce) - *odloženo*

4. Diskuze, připomínky, náměty:

Nebyly žádné podněty k diskuzi.

5. Závěr:

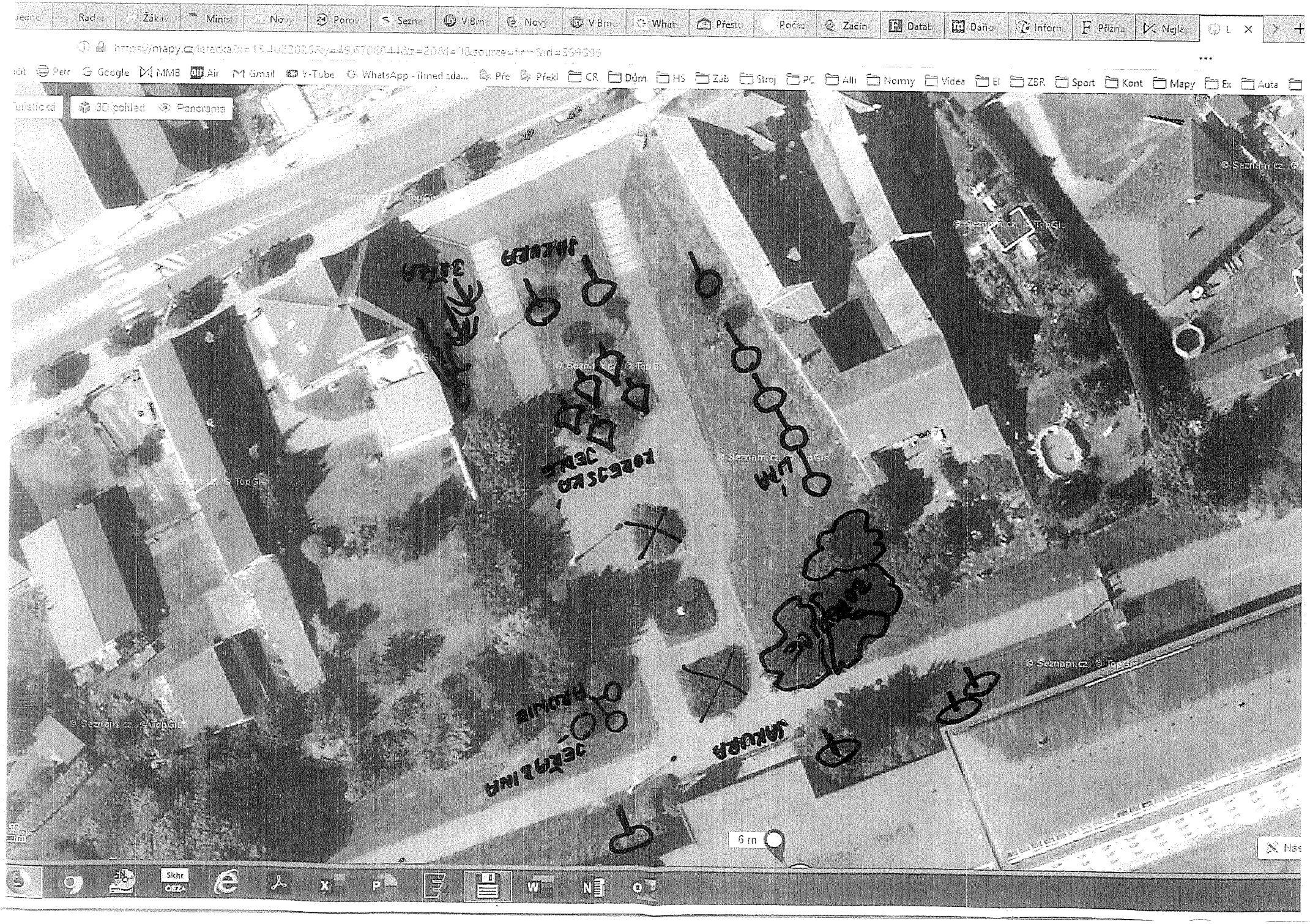
V 17:30 bylo jednání ŠR ukončeno.

Ve Štěnovicích dne 6. 9. 2019

zapsal Jan Polívka:.....

ověřila Mgr. Hana Hubačová:.....

předseda Ing. Cyril Hromník:.....


Turistická
3D pohled
Panorama
6 m

CLEERIO
10 m

lípa

habr - carpinus betulus „fastigiata"  oválný ay.

hloh - Crataegus laevigata - růžové květy

bříza - Betula pendula

buk - Fagus aurea Pendula do 10 m

okrasná třešeň - Prunus

jeřabiny + Aronie

Korejská jídla

ZAKRSLÉ JEHLIČNANY

Pinus mugo - 1/5 - 3 m

Borovice pence

kaldreichii - borovice bělokorá 10 m

pumila pahrsek

Zakrslý smrk - Picea abies „Wills Zwerg" do 3 m

Picea glucky Strike - do 2 m

pungens

LÍPA SRDČITÁ „WINTER ORANGE" 12 m

(TILIA) „SWEDISH UPRIGHT" - 12 m

„SIMONE" - 4-6 m

LÍPA AMERICKÁ „CONVEXIFOLIA" - 5 m